

Handiconsult travaille également sur la place des aidants dans l'offre de soins pour personne en situation de handicap.

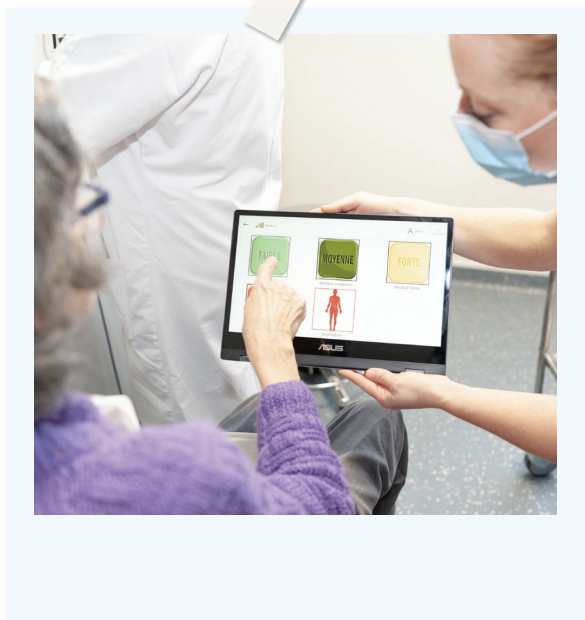

POUR CONTACTER L'INFIRMIÈRE COORDINATRICE D'HANDICONSULT



02 32 88 87 89

(lundi au vendredi de 9h à 17h)



handiconsult@chu-rouen.fr



Pour en savoir plus :

<https://www.chu-rouen.fr/service/handiconsult/>



CHU
ROUEN NORMANDIE

1, rue de Germont - 76031 Rouen cedex
Tél. : 02 32 88 89 90 - Fax : 02 32 88 87 86
www.chu-rouen.fr

Direction de la communication au CHU de Rouen - octobre 2021



CHU
ROUEN NORMANDIE



**HANDI
CONSULT**
CHU DE ROUEN

UN PARCOURS
DE SOINS
TERRITORIAL
ET COORDONNÉ

Handicap

GRUPE
UGECAM
Soigner, rééduquer, réinsérer : la santé sans préjugés

Vous êtes un patient en situation de handicap, un aidant, un professionnel de santé... et vous cherchez une offre de soins pour que les personnes en situation de handicap aient un accès facilité aux consultations, Handiconsult est là pour vous aider.

Le CHU de Rouen et l'UGECAM se sont associés pour favoriser l'accès aux soins dans la région.

QU'EST-CE QU'HANDICONSULT ?

Handiconsult, est une plateforme ouverte à toute personne en situation de handicap souhaitant coordonner son parcours de santé.

Cette plateforme convient à tous types de handicap.



C'est une orientation vers plusieurs dispositifs d'offre de soins avec des professionnels formés, sensibilisés, du matériel et des techniques adaptés et personnalisés dans diverses spécialités.

En fonction de votre localisation géographique et de la spécialité médicale, les soins pourront être réalisés au CHU de Rouen ou au centre de réadaptation "Les Herbiers", qui se sont associés pour répondre à vos besoins ainsi qu'en médecine libérale.

L'infirmière coordinatrice est experte pour vous accompagner. Elle développe la place des aidants et des accompagnants des structures, pour des soins plus sereins.

Cette interlocutrice privilégiée coordonne également les demandes des structures spécialisées et des soignants pour la prise en charge des patients identifiés. Pouvant être le responsable de l'établissement, un représentant des usagers ou un médiateur.

SES MISSIONS

- Assurer un accueil téléphonique
- Évaluer et prioriser les demandes
- Orienter et organiser le parcours de soins du patient en amont de sa venue : regroupement consultation, évaluation des besoins matériels et humains
- Travailler en réseau avec les acteurs du handicap
- Sensibiliser les professionnels au handicap et aux bénéficiaires d'une prise en charge conjointe
- Participer à l'information et aux formations institutionnelles délivrées dans le cadre de la prise en charge des patients en situation de handicap.

LISTE DES CONSULTATIONS SPÉCIALISÉES COORDONNÉES PAR HANDICONSULT

- Les consultations de déglutition à la polyclinique de l'hôpital de Bois-Guillaume
- Les consultations en gynécologie à la polyclinique de l'hôpital de Bois-Guillaume, et à l'hôpital Charles-Nicolle
- Les consultations ophtalmologiques à la polyclinique de l'hôpital de Bois-Guillaume et à l'hôpital Charles-Nicolle
- Les consultations de médecine physique et de réadaptations aux Herbiers
- Les consultations de soins dentaires et celles en imagerie médicale dans l'ensemble des hôpitaux du CHU de Rouen
- Les consultations ORL à la polyclinique de Bois-Guillaume, et à l'hôpital Charles-Nicolle
- une orientation adaptée vers toutes les spécialités du CHU.

