

Gouvernance et organisation

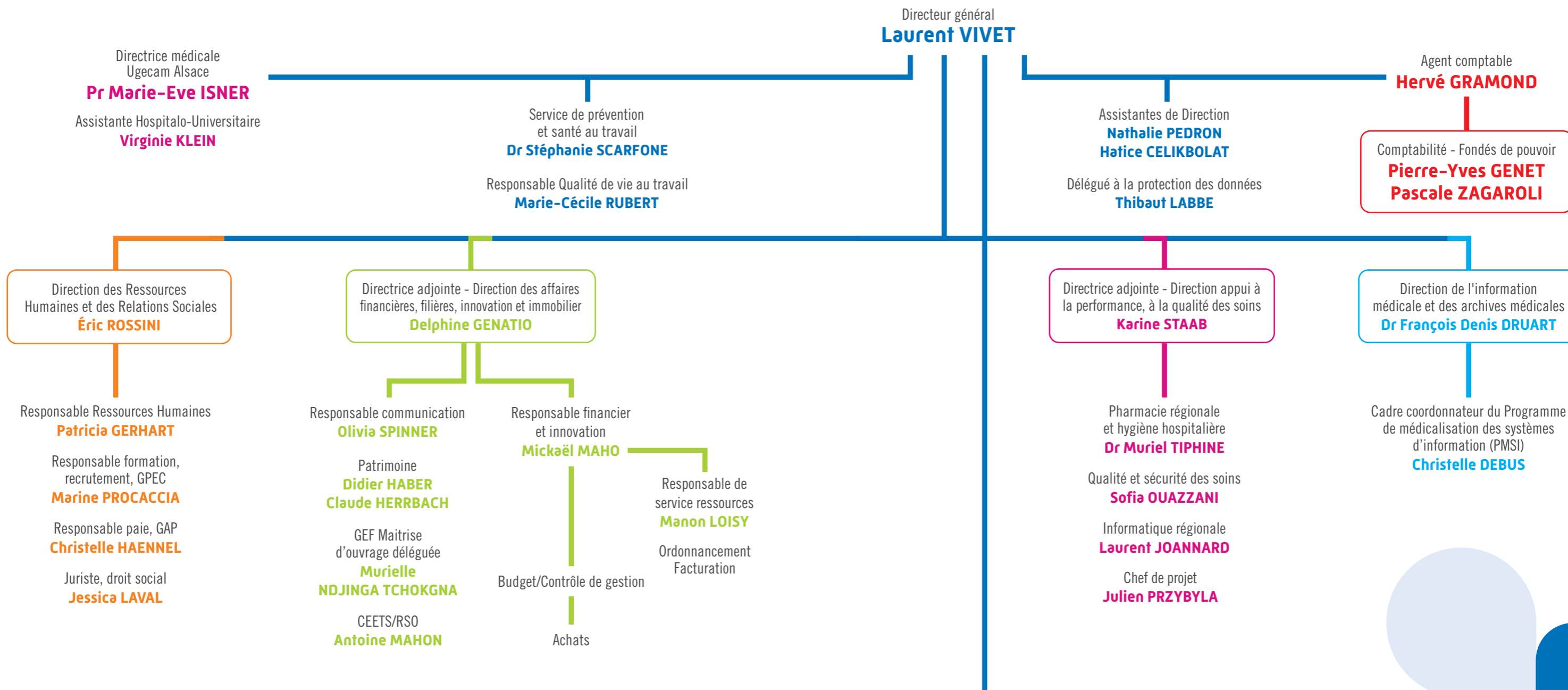

| | | | |
|---|--|--|---|
| <p>CERRAN Directrice Martine OTT Médecin-chef Dr Jean-Georges RIEHL Médecin-chef en charge du projet stratégique Dr Patrycja GROSJEAN</p> | <p>Institut Universitaire de Réadaptation Clemenceau (Sites de Strasbourg/Illkirch/Schirmeck) Présidence du Directoire Pr Marie-Eve ISNER - Laurent VIVET Directeur de transition François ROUCHETTE Médecin-chef Dr Mathieu BERTHEL</p> | <p>Centre de Réadaptation de Colmar et Résidence de Sâles Directrice Hélène MARION Médecin-chef Dr Christophe ROTH Médecins coordonnateurs Dr Emmanuel COLLEAUX (MAS) Dr Joëlle WOLFF (EHPAD)</p> | <p>Pôle Sud Alsace Directrice Cécile de BOISSET Médecin chef SSR/Ehpad Dr Vincent STOFFEL Médecin-chef du Roggenberg Dr Thierry MALASSINE</p> |
|---|--|--|---|