



# IRR - ÉTABLISSEMENT DE NANCY CENTRE LOUIS-PIERQUIN



Établissement sanitaire adultes

## Activités

Le Centre Louis-Pierquin est un établissement de soins médicaux et de réadaptation (SMR) spécialisé, offrant une rééducation personnalisée et pluridisciplinaire dans le cadre d'un plateau technique de pointe.

Il offre une **expertise** dans la prise en soins des pathologies traumatologiques, rhumatologiques et affection du rachis, une **expertise régionale** en étant le référent rééducation post-chirurgie de la main, mais aussi une **expertise nationale** au travers de son département de grand appareillage (participation à des études, travaux de recherche...).

Son **offre de soins** :

- Rééducation péri-opératoire,
- Rééducation post-traumatique,
- Rééducation des pathologies chroniques,
- Rééducation dans les suites d'un séjour en oncologie,
- Prévention de la désinsertion professionnelle,
- Prévention et rééducation à destination des personnes souffrant de polio via le guichet unique Polio Grand-Est.

## Consultations/séjours spécifiques :

- Médecine physique et de réadaptation (MPR)
- Évaluation des capacités physiques à visée professionnelle (bilan 5 jours)
- Unité bilan pré-séjour
- Petit appareillage (orthèses)
- Département appareillage (prothèses)
- Pré et post chirurgie bariatrique
- Vestibulaire
- Analyse quantifiée du mouvement
- Électromyogramme et isocinétisme

## Public pris en charge

Adultes présentant une affection de l'appareil locomoteur.

## Mode de prise en charge

- Hospitalisation complète,
- Hospitalisation de jour,
- Traitement cure ambulatoire.

## Admission

Étude du dossier en commission de pré-admission :

- À la suite d'une hospitalisation,
- Sur demande médicale (médecin traitant, médecin du travail, médecin spécialiste...).

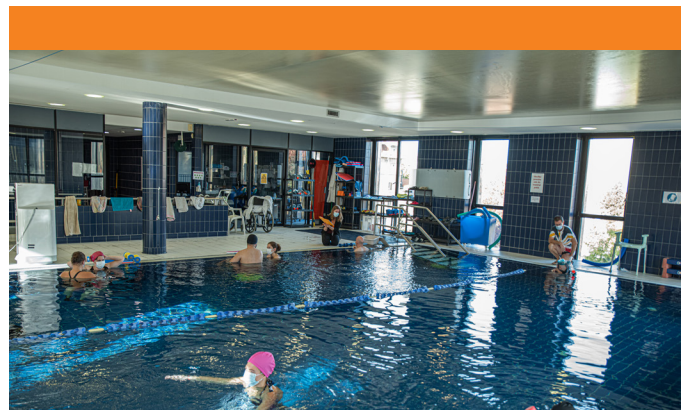

## Équipe pluridisciplinaire

- Médecins MPR,
- Psychiatre,
- Infirmier(ère)s,
- Aides soignant(e)s,
- Assistante sociale
- Masseurs-kinésithérapeutes,
- Ergothérapeutes,
- Orthoprothésistes, podo-orthésistes
- Professeurs en activités physiques adaptées (APA),
- Formateurs professionnels,
- Diététicienne,
- Psychologue,
- Conseiller d'insertion professionnelle
- Secrétaires.



## Hébergement

- Chambre individuelle avec sanitaires,
- Équipements sanitaires et locaux adaptés au handicap,
- Chambres adaptées aux patients bariatriques.

## Équipements

- Balnéothérapie,
- Primus RS,
- Tapis de marche C-MILL,
- Salle APA (Activité physique adaptée),
- Secteur d'appareillage (prothèses membre supérieur, inférieur...),
- Salles de petit appareillage (orthèses),
- Salles de traitement individuel ou collectif,
- Laboratoire du mouvement,
- Ateliers professionnels (menuiserie, reprographie, espaces verts...)
- Équipement de réentraînement,
- Matériel d'acuité visuelle dynamique (vestibulaire).

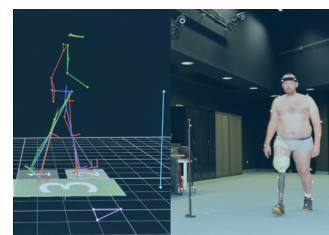

## Partenariats

*Le centre Louis-Pierquin est un acteur dynamique des filières de soins en lien avec son périmètre d'expertise, de leur gradation et articulation avec les soins de premiers recours dans une démarche préventive et d'évaluation précoce.*

- CHU de Nancy (membre du GCS, unité douleur...) dont le centre chirurgical Emile-Gallé
- Université de Lorraine
- Institut de formation paramédicaux (IFLE, IFMK, IFAS, IFSI etc...)

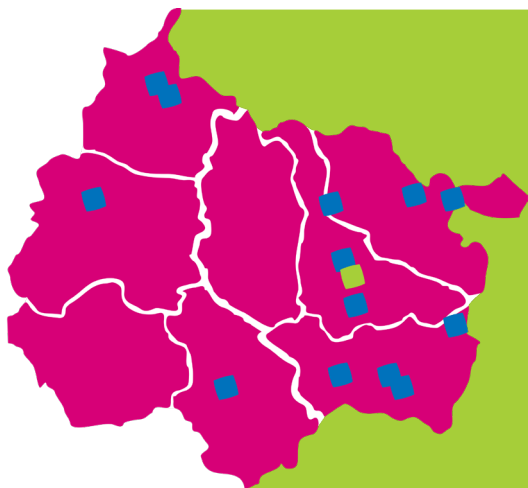

### Centre Louis-Pierquin Institut régional de réadaptation

75 boulevard Lobau  
CS 34209  
54 042 NANCY Cedex

Tél. : 03 83 52 97 00  
Fax : 03 83 52 98 99 (médical)

Courriel : [accueil-nancy.irr@ugecam.assurance-maladie.fr](mailto:accueil-nancy.irr@ugecam.assurance-maladie.fr)

[www.groupe-ugecam.fr/centre-louis-pierquin](http://www.groupe-ugecam.fr/centre-louis-pierquin)

