



Bienvenue au Centre Louis Pierquin

IRR - Établissement de Nancy Centre Louis Pierquin

75 boulevard Lobau
CS 34209

54 042 NANCY CEDEX

Tél. : 03 83 52 97 00

Fax. : 03 83 52 98 99

accueil-nancy.irr@ugecam.assurance-maladie.fr

www.ugecam-nordest.fr

Vos interlocuteurs

Directeur médical IRR : Pr Jean PAYSANT

Établissement de Nancy Centre Louis Pierquin

Directeur : Stéphanie LANGARD

Médecin coordonnateur: Dr Noël MARTINET

Cadre coordonnateur : Florence MOUREAU

Médecins

Dr Nadine BERTONI

Dr Baptiste CLAUDON

Dr Ange Michel DATIE

Dr Mathilde GUYOT

Dr Anne FOISNEAU-LOTTIN

Dr Cécile FRENAY

Dr Benoit LASSALLE

Dr Isabelle LOIRET

Dr Noël MARTINET

Dr Amélie TOUILLET

Une permanence médicale est assurée
24h/24h.

 GROUPE NORD-EST
UGECAM
Soigner, rééduquer, réinsérer : la santé sans préjugés

Moyens d'accès

Accès routier : A330 sortie « Nancy Centre »

Transports en commun : Lignes de bus 11,

13, 15, 20, 33, COROL, T2, T3, 21, C1, C2

Stations à proximité de l'établissement :

Molitor (devant l'établissement), Lortz (2

min de marche), Saint-Julien (6 min de

marche), Hôpital Central-Maternité (10

min de marche).

Stationnement

Un parking est mis à disposition des patients et visiteurs. Il est accessible par la rue Molitor. Les emplacements de parking et les places réservées aux personnes handicapées doivent être respectées.

L'établissement décline toute responsabilité en cas de vol ou de dégradation des véhicules sur le parking.

Votre admission

Les admissions s'effectuent du lundi au vendredi. Les formalités administratives de votre séjour seront réalisées à l'accueil dès votre arrivée.

Si vous êtes en hébergement complet, un membre de l'équipe soignante vous accueillera et vous présentera votre chambre.

Vos soins

Le programme des soins vous sera communiqué par l'équipe soignante dès votre admission. Pour une prise en charge optimale, nous vous remercions de respecter les horaires des rendez-vous. Les soins infirmiers sont prodigués 7 jours/7, 24h/24h.

Identification des tenues des professionnels



Blouse blanche ou tenue blanche :
médecin et interne, pharmacien,
thérapeute, diététicien, psychologue,
cadre, secrétaire, stagiaire.



Infirmier diplômé d'Etat



Aide-soignant



Agent de service hospitalier



Cuisinier / personnel de restauration



Agent secteur professionnel

Vidéo surveillance

L'établissement est placé sous vidéosurveillance pour des raisons de sécurité. Vous pouvez exercer votre droit d'accès, conformément à la loi n° 78-17 du 6 janvier 1978, relative à l'Informatique, aux Fichiers et aux Libertés, modifiée par la loi du 6 août 2004. Votre demande doit être adressée à la Direction.

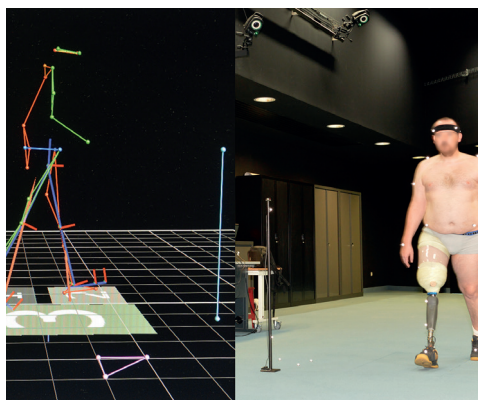

Distributeur de boissons

Des distributeurs de boissons chaudes et froides sont à disposition au rez-de-chaussée, au 1^{er} étage Secteur Rééducation et au 2^e étage à la cafétéria.

Vos repas

Les menus sont affichés dans le hall d'accès à la salle à manger.

Excepté si avis médical justifié, les repas sont servis du lundi au vendredi dans la salle à manger du restaurant de l'établissement, au 2^e étage, aux horaires suivants :

Petit-déjeuner : 7h45 - 8h15

Déjeuner : 11h45 en Hospitalisation Complète et 12h30 en Hospitalisation de Jour

Dîner : 18h45 - 19h15

Les repas sont servis en chambre du vendredi soir au dimanche soir.

Si vous êtes en hospitalisation complète :

Votre chambre

Pour les patients en hébergement complet : tous les services comportent des chambres individuelles, équipées de téléphone et téléviseur (en location) et d'un cabinet de toilette avec douche.

Télévision et wifi

La prestation de télévision est payante. Le wifi est mis à disposition gracieusement. Les formalités de demande d'accès et le paiement par avance se font à l'accueil.

Téléphone

Vous pouvez disposer d'une ligne téléphonique directe dans votre chambre et d'un crédit de communication pour passer des appels. Les frais de communication sont à votre charge. Vous pouvez obtenir les renseignements et les tarifs auprès de l'accueil de l'établissement. Vous pouvez recevoir des appels de l'extérieur sans frais à votre charge.

Coiffeur - pédicure

Ces prestations sont payantes à votre charge. Pour plus d'informations, se renseigner auprès de l'accueil.

Cultes

Toute liberté de culte est respectée dans l'établissement.

Visites

Sauf avis médical contraire, les visites sont autorisées dans votre chambre :

- de 17h à 20h la semaine
- de 13h à 20h les week-ends et jours fériés

Nous recommandons à vos visiteurs :

- de respecter votre repos et celui des autres personnes hospitalisées,
- de respecter les moments de repas et de soins,
- d'éviter les visites en groupe, longues et bruyantes,
- les visites de jeunes enfants sont admises sous la responsabilité des adultes,
- de quitter la chambre pendant les soins et la visite du médecin,
- de différer leurs visites s'ils sont malades ou contagieux,
- de respecter les consignes d'hygiène (désinfection des mains, port éventuel d'un masque, etc.).

Si vous ne souhaitez pas recevoir de visite, vous pouvez le faire savoir au personnel soignant.

Sorties

Les sorties se font le vendredi après les soins (à partir de 13h) et les retours le dimanche à 21h au plus tard.